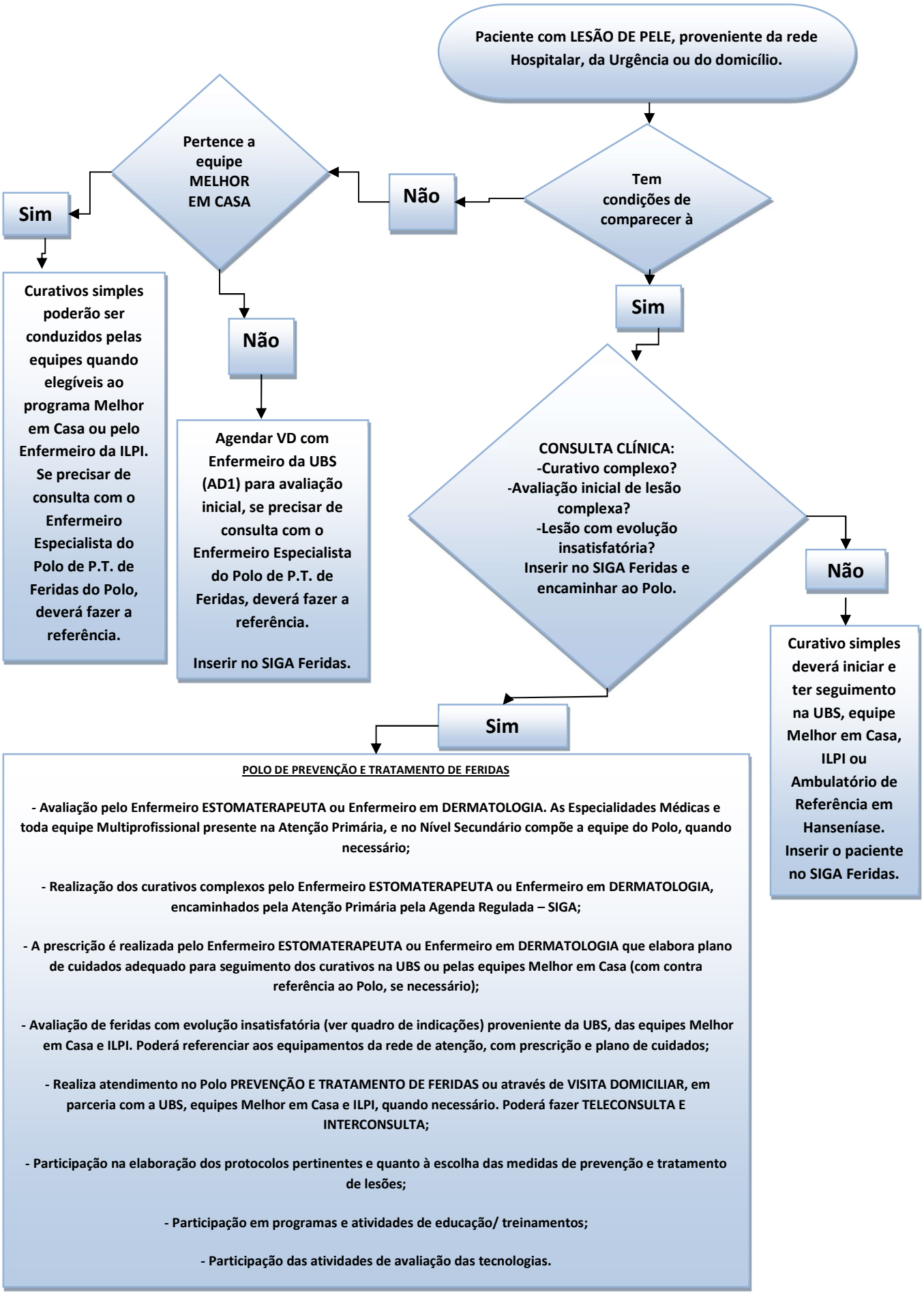
Paciente com LESÃO DE PELE, proveniente da rede Hospitalar, da Urgência ou do domicílio.
Tem condições de comparecer à
Não
Pertence a equipe MELHOR EM CASA
Sim
Curativos simples poderão ser conduzidos pelas equipes quando elegíveis ao programa Melhor em Casa ou pelo Enfermeiro da ILPI. Se precisar de consulta com o Enfermeiro Especialista do Polo de P.T. de Feridas do Polo, deverá fazer a referência.
Não
Agendar VD com Enfermeiro da UBS (AD1) para avaliação inicial, se precisar de consulta com o Enfermeiro Especialista do Polo de P.T. de Feridas, deverá fazer a referência.
Inserir no SIGA Feridas.
Sim
CONSULTA CLÍNICA:
-Curativo complexo?
-Avaliação inicial de lesão complexa?
-Lesão com evolução insatisfatória?
Inserir no SIGA Feridas e encaminhar ao Polo.
Não
Curativo simples deverá iniciar e ter seguimento na UBS, equipe Melhor em Casa, ILPI ou Ambulatório de Referência em Hanseníase. Inserir o paciente no SIGA Feridas.
Sim
POLO DE PREVENÇÃO E TRATAMENTO DE FERIDAS
- Avaliação pelo Enfermeiro ESTOMATERAPEUTA ou Enfermeiro em DERMATOLOGIA. As Especialidades Médicas e toda equipe Multiprofissional presente na Atenção Primária, e no Nível Secundário compõe a equipe do Polo, quando necessário;
- Realização dos curativos complexos pelo Enfermeiro ESTOMATERAPEUTA ou Enfermeiro em DERMATOLOGIA, encaminhados pela Atenção Primária pela Agenda Regulada – SIGA;
- A prescrição é realizada pelo Enfermeiro ESTOMATERAPEUTA ou Enfermeiro em DERMATOLOGIA que elabora plano de cuidados adequado para seguimento dos curativos na UBS ou pelas equipes Melhor em Casa (com contra referência ao Polo, se necessário);
- Avaliação de feridas com evolução insatisfatória (ver quadro de indicações) proveniente da UBS, das equipes Melhor em Casa e ILPI. Poderá referenciar aos equipamentos da rede de atenção, com prescrição e plano de cuidados;
- Realiza atendimento no Polo PREVENÇÃO E TRATAMENTO DE FERIDAS ou através de VISITA DOMICILIAR, em parceria com a UBS, equipes Melhor em Casa e ILPI, quando necessário. Poderá fazer TELECONSULTA E INTERCONSULTA;
- Participação na elaboração dos protocolos pertinentes e quanto à escolha das medidas de prevenção e tratamento de lesões;
- Participação em programas e atividades de educação/ treinamentos;
- Participação das atividades de avaliação das tecnologias.